Uwagi:
1. Rysunki należy rozpatrywać łącznie z pozostałą częścią dokumentacji projektowej.

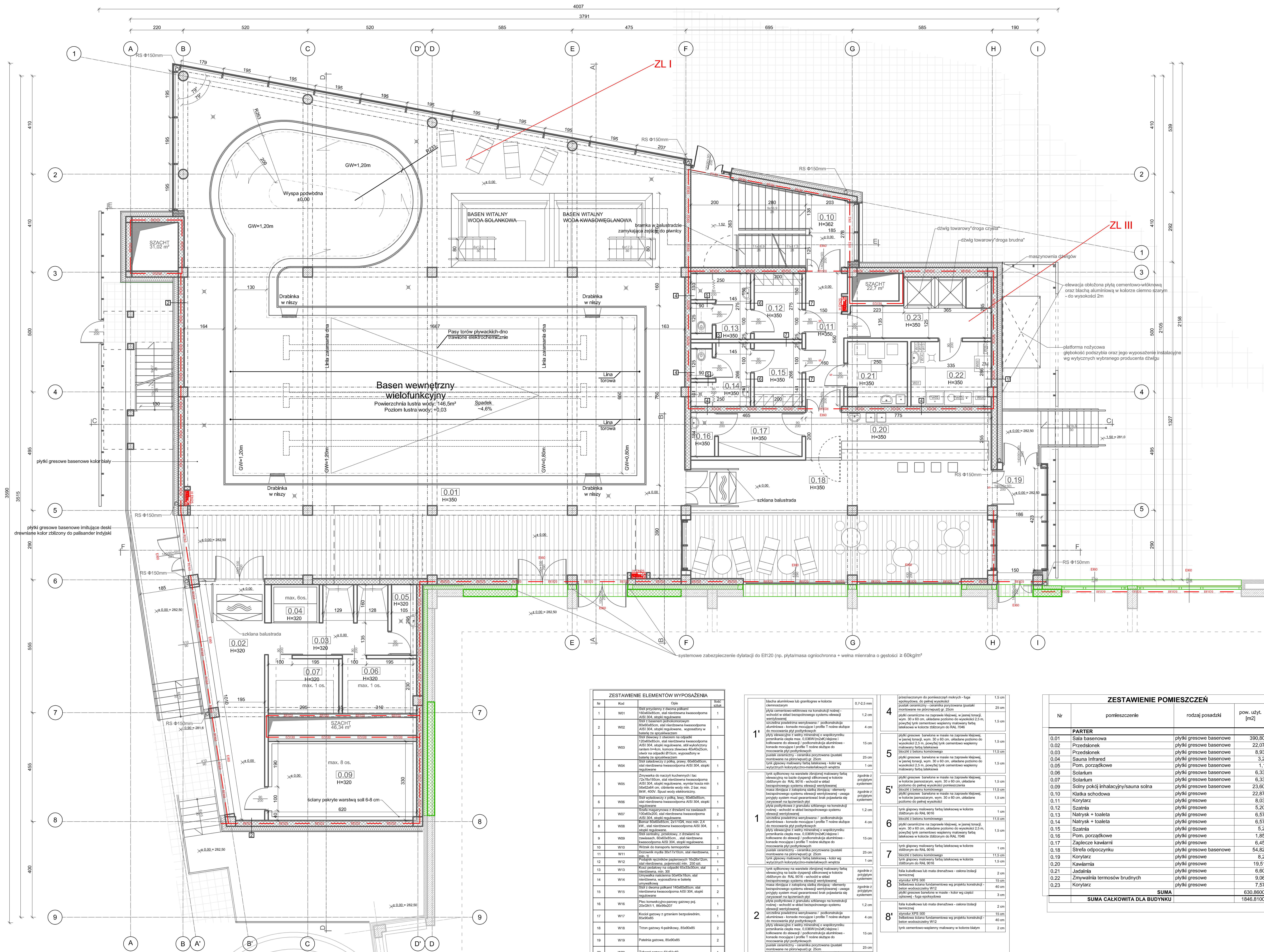

ZESTAWIENIE ELEMENTÓW WYPOSAŻENIA

Nr	Kod	Opis	Ilość sztuk
1	W01	Stół przycienny z dwoma półkami 160x60x85cm, stal nierdzewna kwasoodporna AISI 304, stopki regulowane	1
2	W02	Stół z basenem jednokomorowym 80x60x85cm, stal nierdzewna kwasoodporna AISI 304, stopki regulowane, wyposażony w baterię ze spryskiwaczem	1
3	W03	Stół zlewowy z otworem na odpadki 120x60x85cm, stal nierdzewna kwasoodporna AISI 304, stopki regulowane, stół wykończony rantem h=4cm, komora zlewowa 40x40x25cm, otwór na odpadki Ø15cm, wyposażony w baterię ze spryskiwaczem	1
4	W04	Stół załadowczy z półką, prawy, 60x60x85cm, stal nierdzewna kwasoodporna AISI 304, stopki regulowane	1
5	W05	Zmywarka do naczyń kuchennych i tac 72x78x193cm, stal nierdzewna kwasoodporna AISI 304, stopki regulowane, wymiar kosza min 56x62x64 cm, ciśnienie wody min. 2 bar, moc 8kW, 400V. Spust wody elektroniczny.	1
6	W06	Stół wyładowczy z półką, lewy, 60x60x85cm, stal nierdzewna kwasoodporna AISI 304, stopki regulowane	1
7	W07	Szafa magazynowa z drzwiami na zawiasach 100x60x200, stal nierdzewna kwasoodporna AISI 304, stopki regulowane.	2
8	W08	Bemar 80x60x85cm, 2x1/1GN, moc min. 2,4 kW,, stal nierdzewna kwasoodporna AISI 304, stopki regulowane.	1
9	W09	Stół centralny, przelotowy, z drzwiami na zawiasach, 60x60x85cm, , stal nierdzewna kwasoodporna AISI 304, stopki regulowane.	1
10	W10	Wózek do transportu termoportów	2
11	W11	Dozownik mydła 30x17x10cm, stal nierdzewna, min. 1l	1
12	W12	Podajnik ręczników papierowych 16x26x12cm, stal nierdzewna, pojemność min. 250 szt.	1
13	W13	Kosz pedałowy na odpadki 65x33x30cm, stal nierdzewna, min. 30l	1
14	W14	Umywalka naścienna 50x40x18cm, stal nierdzewna, wyposażona w baterię umywalkową	1
15	W15	Stół z dwoma półkami 140x60x85cm, stal nierdzewna kwasoodporna AISI 304, stopki regulowane	2
16	W16	Piec konwekcyjno-parowy gazowy poj. 20xGN1/1, 86x99x207	1
17	W17	Kocioł gazowy z grzeniem bezpośrednim, 85x90x85	1
18	W18	Trzon gazowy 4-palnikowy, 85x90x85	2
19	W19	Patelnia gazowa, 85x90x85	2
20	W20	Taboret gazowy 61x61x40	1
21	W21	Regał ociekowy z półkami perforowanymi 100X70X180	1
22	W22	Basen jednokomorowy h=40cm, z baterią prysznicowa z wylewką, 120x70x85	1
23	W23	Stół ze zlewem dwukomorowym	1

Uwagi:
Projektuje się wyposażenie zgodne z obowiązującymi przepisami oraz normami

1'	blacha aluminiowa lub granitogres w kolorze ciemnoszarym	0,7-2,5 mm
	płyta cementowo-włóknowa na konstrukcji nośnej - wchodzi w skład bezspoinowego systemu elewacji wentylowanej	1,2 cm
	szczelina powietrzna wenylowana / podkonstrukcja aluminiowa - konsole mocujące i profile T nośne służące do mocowania płyt podtynkowych	4 cm
	płyty elewacyjne z wełny mineralnej o współczynniku przenikania ciepła max. 0,036W/(m2xK) klejone i kołkowane do elewacji / podkonstrukcja aluminiowa - konsole mocujące i profile T nośne służące do mocowania płyt podtynkowych	15 cm
	pustak ceramiczny - ceramika poryzowana (pustaki montowane na pióro/wpust) gr. 25cm	25 cm
	tynk gipsowy malowany farbą lateksową - kolor wg wytycznych kolorystyczno-materiałowych wnętrza	1 cm
1	tynk sylikonowy na warstwie zbrojonej malowany farbą elewacyjną na bazie dyspersji silikonowej w kolorze zbliżonym do RAL 9016 - wchodzi w skład bezspoinowego systemu elewacji wentylowanej	zgodnie z przyjętym systemem
	masa zbrojąca z zatopioną siatką zbrojącą - elementy bezspoinowego systemu elewacji wentylowanej - uwaga przyjęty system musi gwarantować brak pojawiania się zarysowań na łączeniach płyt	zgodnie z przyjętym systemem
	płyta podtynkowa z granulatu szklanego na konstrukcji nośnej - wchodzi w skład bezspoinowego systemu elewacji wentylowanej	1,2 cm
	szczelina powietrzna wenylowana / podkonstrukcja aluminiowa - konsole mocujące i profile T nośne służące do mocowania płyt podtynkowych	4 cm
	płyty elewacyjne z wełny mineralnej o współczynniku przenikania ciepła max. 0,036W/(m2xK) klejone i kołkowane do elewacji / podkonstrukcja aluminiowa - konsole mocujące i profile T nośne służące do mocowania płyt podtynkowych	15 cm
	pustak ceramiczny - ceramika poryzowana (pustaki montowane na pióro/wpust) gr. 25cm	25 cm
	tynk gipsowy malowany farbą lateksową - kolor wg wytycznych kolorystyczno-materiałowych wnętrza	1 cm
2	tynk sylikonowy na warstwie zbrojonej malowany farbą elewacyjną na bazie dyspersji silikonowej w kolorze zbliżonym do RAL 9016 - wchodzi w skład bezspoinowego systemu elewacji wentylowanej	zgodnie z przyjętym systemem
	masa zbrojąca z zatopioną siatką zbrojącą - elementy bezspoinowego systemu elewacji wentylowanej - uwaga przyjęty system musi gwarantować brak pojawiania się zarysowań na łączeniach płyt	zgodnie z przyjętym systemem
	płyta podtynkowa z granulatu szklanego na konstrukcji nośnej - wchodzi w skład bezspoinowego systemu elewacji wentylowanej	1,2 cm
	szczelina powietrzna wenylowana / podkonstrukcja aluminiowa - konsole mocujące i profile T nośne służące do mocowania płyt podtynkowych	4 cm
	płyty elewacyjne z wełny mineralnej o współczynniku przenikania ciepła max. 0,036W/(m2xK) klejone i kołkowane do elewacji / podkonstrukcja aluminiowa - konsole mocujące i profile T nośne służące do mocowania płyt podtynkowych	15 cm
	pustak ceramiczny - ceramika poryzowana (pustaki montowane ne pióro/wpust) gr. 25cm	25 cm
	płyki gresowe basenowe w kolorze białym na kleju, przeznaczonym do pomieszczęń mokrych - fuga epoksydowa, do pełnej wysokości	1,5 cm
3	tynk ciekowarstwowy silikonowy lub mozaikowy na warstwie zbrojonej - kolor jednolity zbieżny z kolorem klatki schodowej - alternatywnie płytki gresowe w kolorze ciemno szarym (matowe) klejnone do pogrubionej warstwy zbrojonej lub montowane na ruszcie systemowym	0,5-2 cm
	styrodur XPS 500	15 cm
	żelbetowa ściana fundamentowa wg projektu konstrukcji - beton wodoszczelny W12	40 cm
	płytki gresowe barwione w masie - kolor wg części opisowej - fuga epoksydowa	3 cm
4	płyki gresowe basenowe w kolorze białym na kleju, przeznaczonym do pomieszczęń mokrych - fuga epoksydowa, do pełnej wysokości	1,5 cm
	pustak ceramiczny - ceramika poryzowana (pustaki montowane ne pióro/wpust) gr. 25cm	25 cm
	płytki ceramiczne na zaprawie klejowej, w jasnej tonacji, wym. 30 x 60 cm, układane poziomo do wysokości 2,5 m, powyżej tynk cementowo wapienny malowany farbą lateksowa w kolorze zbliżonym do RAL 7046	1,5 cm
5	płytki gresowe barwione w masie na zaprawie klejowej, w jasnej tonacji, wym. 30 x 60 cm, układane poziomo do wysokości 2,5 m, powyżej tynk cementowo wapienny malowany farbą lateksowa	1,5 cm
	bloczki z betonu komórkowego	11,5 cm
	płytki gresowe barwione w masie na zaprawie klejowej, w jasnej tonacji, wym. 30 x 60 cm, układane poziomo do wysokości 2,5 m, powyżej tynk cementowo wapienny malowany farbą lateksowa	1,5 cm
5'	płytki gresowe barwione w masie na zaprawie klejowej, w kolorze jasnoszarym, wym. 30 x 60 cm, układane poziomo do pełnej wysokości pomieszczenia	1,5 cm
	bloczki z betonu komórkowego	11,5 cm
	płytki gresowe barwione w masie na zaprawie klejowej, w kolorze jasnoszarym, wym. 30 x 60 cm, układane poziomo do pełnej wysokości	1,5 cm
6	tynk gipsowy malowany farbą lateksową w kolorze zbliżonym do RAL 9016	1 cm
	bloczki z betonu komórkowego	11,5 cm
	płytki ceramiczne na zaprawie klejowej, w jasnej tonacji, wym. 30 x 60 cm, układane poziomo do wysokości 2,5 m, powyżej tynk cementowo wapienny malowany farbą lateksowa w kolorze zbliżonym do RAL 7046	1,5 cm
7	tynk gipsowy malowany farbą lateksową w kolorze zbliżonym do RAL 9016	1 cm
	bloczki z betonu komórkowego	11,5 cm
	tynk gipsowy malowany farbą lateksową w kolorze zbliżonym do RAL 9016	1,5 cm
8	folia kubełkowa lub mata drenażowa - osłona izolacji termicznej	2 cm
	styrodur XPS 500	15 cm
	żelbetowa ściana fundamentowa wg projektu konstrukcji - beton wodoszczelny W12	40 cm
	płytki gresowe barwione w masie - kolor wg części opisowej - fuga epoksydowa	3 cm
8'	folia kubełkowa lub mata drenażowa - osłona izolacji termicznej	2 cm
	styrodur XPS 500	15 cm
	żelbetowa ściana fundamentowa wg projektu konstrukcji - beton wodoszczelny W12	40 cm
	tynk cementowo-wapienny malowany w kolorze białym	2 cm

ZESTAWIENIE POMIESZCZEŃ

Nr	pomieszczenie	rodzaj posadzki	pow. użyt. [m2]
	PARTER		
0.01	Sala basenowa	płytki gresowe basenowe	390,80
0.02	Przedsionek	płytki gresowe basenowe	22,07
0.03	Przedsionek	płytki gresowe basenowe	8,93
0.04	Sauna Infrared	płytki gresowe basenowe	3,2
0.05	Pom. porządkowe	płytki gresowe basenowe	1,1
0.06	Solarium	płytki gresowe basenowe	6,33
0.07	Solarium	płytki gresowe basenowe	6,33
0.09	Solny pokój inhalacyjny/sauna solna	płytki gresowe basenowe	23,60
0.10	Klatka schodowa	płytki gresowe	22,87
0.11	Korytarz	płytki gresowe	8,03
0.12	Szatnia	płytki gresowe	5,20
0.13	Natrysk + toaleta	płytki gresowe	6,57
0.14	Natrysk + toaleta	płytki gresowe	6,57
0.15	Szatnia	płytki gresowe	5,2
0.16	Pom. porządkowe	płytki gresowe	1,85
0.17	Zaplecze kawiarni	płytki gresowe	6,45
0.18	Strefa odpoczynku	płytki gresowe basenowe	54,82
0.19	Korytarz	płytki gresowe	8,2
0.20	Kawiarnia	płytki gresowe	19,51
0.21	Jadalnia	płytki gresowe	6,60
0.22	Zmywalnia termosów brudnych	płytki gresowe	9,06
0.23	Korytarz	płytki gresowe	7,57
		SUMA	630,8600
	SUMA CAŁKOWITA DLA BUDYNKU		1846,8100

PROJEKTOWANIE ARCHITEKTONICZNE
WYCENA NIERUCHOMOŚCI
ANNA I BARTOSZ MICHALSCY S. C.
UL. CZARNIECKIEGO 22A | 44-100 GLIWICE
tel. 32 331 80 43
www.abm.gliwice.pl
facebook.com/abm.gliwice

"ROZBUDOWA KRYTEJ PŁYWALNI W MIEJSCOWOŚCI CHEŁMIEC"

Adres obiektu:
ul. Marcinkowicka 9
33- 395 Chełmiec

Zleceniodawca:
Gmina Chełmiec
ul. Papieska 2
33-395 Chełmiec

Stadium: **PROJEKT BUDOWLANY**
Faza: **PB/PFU**

ARCHITEKTONICZNA

Rysunek:
PROJEKT
RZUT PARTERU

Nr tomu:	Skala:	Nr rysunku:
II.A	1:100	A-10
W.1	Data: 03/2017	

Wydanie rysunku z kolejnym numerem wersji powoduje unieważnienie wszystkich wcześniejszych rysunków

Imię i nazwisko:	Nr uprawnień:	Podpis:
Projektant:		
mgr inż. arch. Bartosz Michalski	upr. bud. do proj. nr 33/SLOKK/2011/II w spec. architektonicznej	
Współpraca:		
mgr inż. arch. Przemysław Wach	---	
mgr inż. arch. Karolina Stach	---	
---	---	
Sprawdzający:		
mgr inż. arch. Anna Śnieżek	upr. bud. do proj. nr 4/09/SLOKK w spec. architektonicznej	

Wszystkie teksty, rysunki, zdjęcia oraz wszystkie inne informacje opublikowane na niniejszych stronach podlegają prawom autorskim firmy.
Wszelkie kopiowanie, dystrybucja, elektroniczne przetwarzanie oraz przesyłanie zawartości bez zezwolenia firmy jest zabronione.